

<b>Prérequis pour la Mise à Niveau</b> .....	<b>1</b>
<b>Améliorations Générales</b> .....	<b>2</b>
Vitrage .....	2
Liste de Ligne de Vente .....	2
Rapports Crystal Reports.....	2
<b>Améliorations aux Options</b> .....	<b>2</b>
Optimisation de Barre III.....	2
Révisions .....	2
Types de Propriété .....	2
Types de Propriété, Relevé.....	2
Règles basées sur Excel.....	2
Contrats Commerciaux .....	3
<b>Nouvelles Options</b> .....	<b>4</b>
Contrats Commerciaux II.....	4
<b>Améliorations à Windowmaker SQL</b> .....	<b>5</b>
Clients .....	5

## Prérequis pour la Mise à Niveau

Veillez-vous référer aux [Notes de version](#), qui documentent les changements importants de comportements introduits dans cette version. Vous devez les lire pour comprendre comment ces changements peuvent affecter votre processus d'installation et de mise à niveau.

Si vous mettez à niveau Windowmaker à partir d'une version antérieure à Windowmaker 2012, veuillez aussi vous référer aux documents consolidés [Nouveautés](#) et [Notes de version](#) sur notre [Site web](#).

Utilisez les liens ci-dessous pour accéder aux documents.

Notes de Version de R5.2:

[www.windowmaker.com/FR/PDF/Windowmaker%202012%20R5.2%20Release%20Notes.pdf](http://www.windowmaker.com/FR/PDF/Windowmaker%202012%20R5.2%20Release%20Notes.pdf)

Les documents depuis votre version actuelle:

Nouveautés:

[www.windowmaker.com/EN/PDF/Windowmaker%202012%20\(v6.x\)%20What's%20New.pdf](http://www.windowmaker.com/EN/PDF/Windowmaker%202012%20(v6.x)%20What's%20New.pdf)

Notes de Version:

[www.windowmaker.com/EN/PDF/Windowmaker%202012%20\(v6.x\)%20Release%20Notes.pdf](http://www.windowmaker.com/EN/PDF/Windowmaker%202012%20(v6.x)%20Release%20Notes.pdf)

## Améliorations Générales

### Vitrage

Il est maintenant possible de tester sur le processus (Intercalaire) et le type d'intercalaire dans les règles au niveau verre et les matrices.

### Liste de Ligne de Vente

La liste de ligne de vente affiche maintenant des colonnes distinctes pour le prix total, net total (excluant les extras) et la remise totale (%). Les colonnes pour tous les extras peuvent être sélectionnées à partir du sélecteur de colonne.

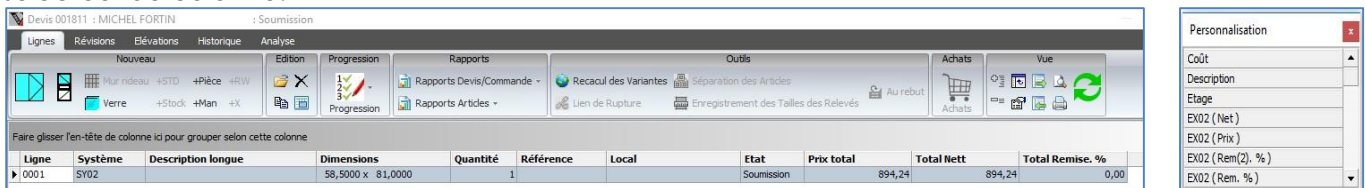

The screenshot shows the 'Devis 001811 : MICHEL FORTIN' window with a 'Soumission' status. The main table displays sales lines with columns for 'Ligne', 'Système', 'Description longue', 'Dimensions', 'Quantité', 'Référence', 'Local', 'Etat', 'Prix total', 'Total Net', and 'Total Remise. %'. A 'Personnalisation' panel on the right allows selecting columns for 'Coût', 'Description', 'Etage', 'EX02 (Net)', 'EX02 (Prix)', 'EX02 (Rem(2), %)', and 'EX02 (Rem. %)'.

Ligne	Système	Description longue	Dimensions	Quantité	Référence	Local	Etat	Prix total	Total Net	Total Remise. %
0001	SY02		58,5000 x 81,0000	1			Soumission	894,24	894,24	0,00

### Rapports Crystal Reports

Le programme permet désormais d'inclure/exclure du texte multi ligne dans les documents clients (Devis, confirmation de commande et facture) et dans le document de production.

## Améliorations aux Options

### Optimisation de Barre III

Windowmaker permet maintenant l'optimisation de la longueur de barre variable même si les options de planification ne sont pas disponibles.

L'optimisation variable permet de trouver une longueur de barre non standard qui donne moins de gaspillage que les longueurs standard.

### Révisions

Le programme permet maintenant de créer des révisions pour les commandes. Ceci est particulièrement utile pour les projets commerciaux (commandes échelonnées) où il pourrait y avoir des changements de niveau général ou de parcelle après la réception de la commande.

### Types de Propriété

Le programme permet maintenant d'entrer une quantité > 1 pour les lignes de vente non-châssis pendant la mise en place des produits de propriété.

### Types de Propriété, Relevé

Vous pouvez maintenant spécifier le local de la propriété pour les lignes de vente non-châssis dans les commandes échelonnées. Cela permet à ces lignes de vente d'être spécifiques aux parcelles, ce qui lui permet d'être divisée par parcelle.

### Règles basées sur Excel

Windowmaker permet maintenant un nouveau type de ligne de vente pour laquelle les matériaux sont calculés à l'aide du système et des règles écrites dans Microsoft Excel. Ceci est utile pour traiter les châssis que Windowmaker ne peut pas manipuler correctement par exemple des jointures de verre-à-verre, des formes non prises en charge par Windowmaker.

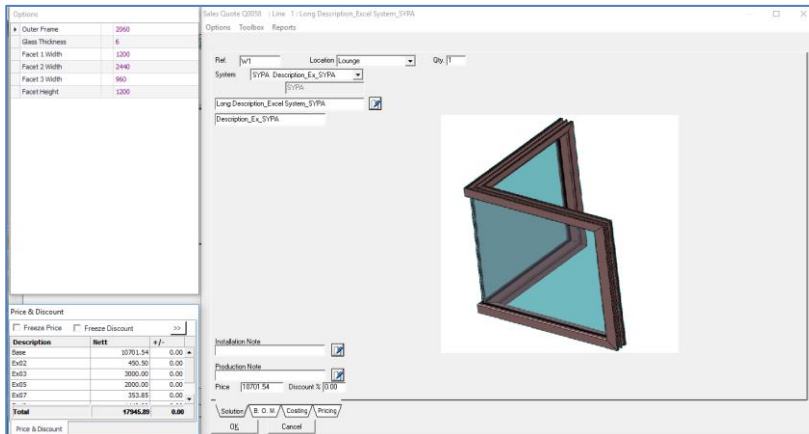
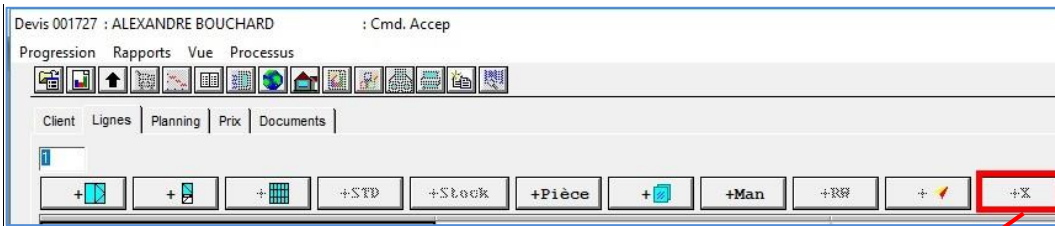

## Contrats Commerciaux

Il est maintenant possible de spécifier une séquence de numérotation distincte pour les sous-commandes.

Numérotation par défaut				
Documents	Automatique	N. prochain	Manuel	Utilisation de L...
Devis	<input checked="" type="checkbox"/>	00000001	<input checked="" type="checkbox"/>	<input checked="" type="checkbox"/>
Commande	<input checked="" type="checkbox"/>		<input checked="" type="checkbox"/>	<input checked="" type="checkbox"/>
Devis Progressé	<input type="checkbox"/>		<input checked="" type="checkbox"/>	<input type="checkbox"/>
Commande éche...	<input type="checkbox"/>		<input checked="" type="checkbox"/>	<input checked="" type="checkbox"/>
Sous-commande	<input checked="" type="checkbox"/>	SC001	<input type="checkbox"/>	<input type="checkbox"/>
Remakes	<input type="checkbox"/>		<input type="checkbox"/>	<input type="checkbox"/>
Retour	<input checked="" type="checkbox"/>		<input checked="" type="checkbox"/>	<input type="checkbox"/>
Bon de Commande	<input checked="" type="checkbox"/>	1	<input type="checkbox"/>	<input type="checkbox"/>
Acompte	<input type="checkbox"/>		<input type="checkbox"/>	<input checked="" type="checkbox"/>
Livraison	<input type="checkbox"/>		<input type="checkbox"/>	<input checked="" type="checkbox"/>
Facture	<input type="checkbox"/>		<input type="checkbox"/>	<input checked="" type="checkbox"/>

Les sous-commandes peuvent être gérées dans la commande échelonnée.

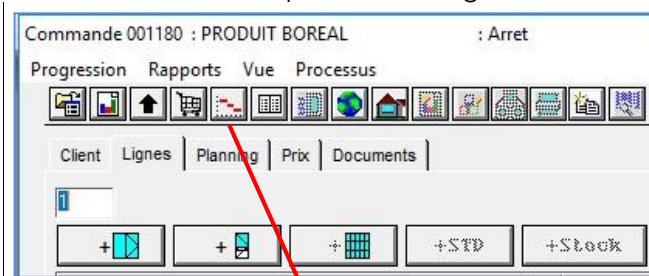
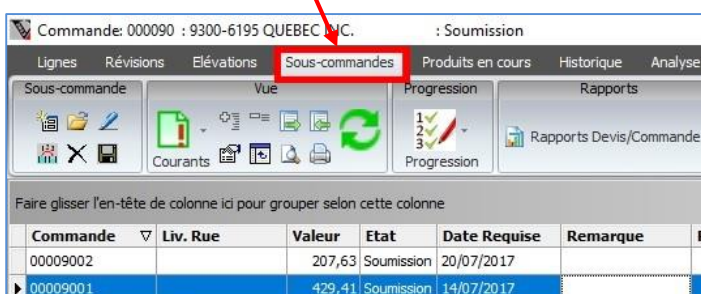
Commande	Liv. Rue	Valeur	Etat	Date Requite	Remarque
00009002		207,63	Soumission	20/07/2017	
00009001		429,41	Soumission	14/07/2017	

### Nouvelles Options

#### Contrats Commerciaux II

Il est maintenant possible d'avancer les commandes échelonnées par étapes. Chaque étape peut être fabriquée, livrée et/ou installée de façon indépendante, par exemple, des fermetures de châssis/cavités, des cadres, des châssis, des moustiquaires, l'installation, la rétention.

La contribution de prix de l'étape peut être définie comme un pourcentage d'un ensemble de centre de coûts et Extras. Vous pouvez également définir le centre de coût à inclure dans la nomenclature. Les étapes applicables doivent être définies sur le type de commande.

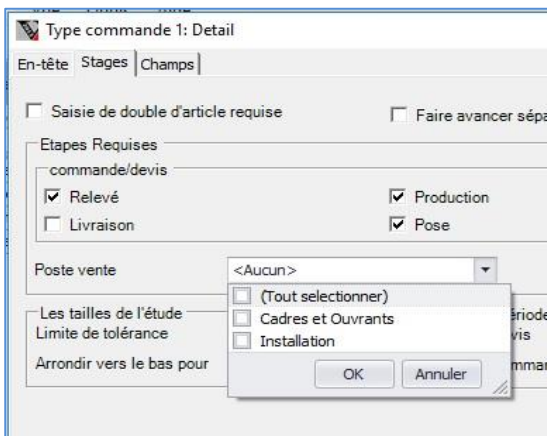
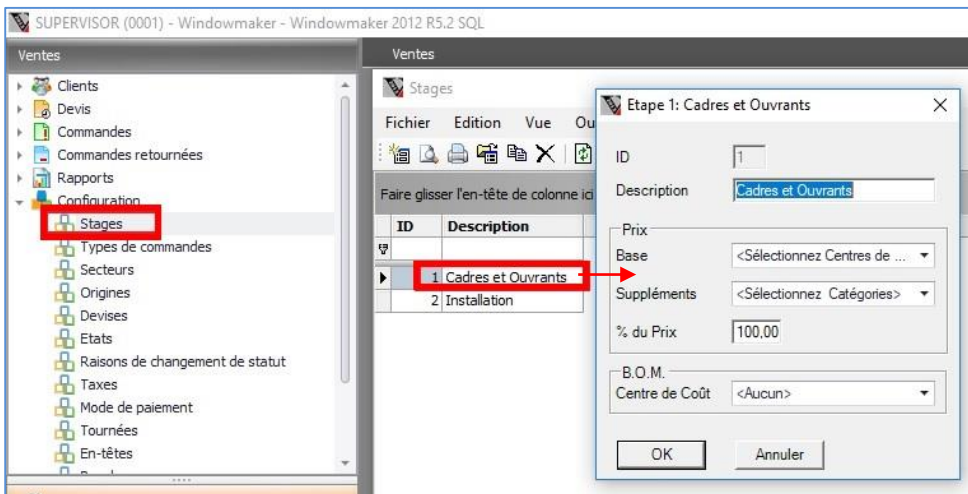

Quand une commande échelonnée est progressée à 'En relevé'

- Pour chaque parcelle, vous pouvez spécifier l'orientation de la face avant, et si la parcelle est un miroir de l'original.
- Le programme va automatiquement:
  - Diviser les lignes de vente dans la commande échelonnée par trou-dans-le-mur.
  - Créer un sous-ensemble par parcelle (combinaison unique de surface, de plancher et d'identification par exemple, tour b/Etage 7/maison n° 704) par étape.
  - Refléter les châssis (si disponibles) et leurs positions, si elles sont spécifiées, pour les parcelles ne contenant que des élévations standards.

Séparation des Articles

Spécifier les détails de plot

Faire glisser l'en-tête de colonne ici pour grouper selon cette colonne

Propriété	Superficie	Etage	ID	Local	Orientation de la Face a...	Miroir
	11222	12	02R	11222/12/02R	Inconnu	<input checked="" type="checkbox"/>
	TTT0335	9	4	TTT0335/9/4	Inconnu	<input type="checkbox"/>

Séparation des Articles

Réviser les détails de la Composante

Faire glisser l'en-tête de colonne ici pour grouper selon cette colonne

Ligne	Système	Description	Superficie	Etage	ID	Local	Chambre
0001	SY01	Cadre Fixe	11222	12	02R	11222/12/02R	Buanderie
0002	SY01	fen.a auv./battg/fix	TTT0335	9	4	TTT0335/9/4	Salle de Bain

## Améliorations à Windowmaker SQL

### Clients

Il est maintenant possible d'importer les clients à partir d'un local FTP

Vous pouvez:

- Exporter les clients d'un système externe par exemple, CRM dans un format XML prédéfini
- Conserver le fichier XML dans un dossier partagé sur le serveur SQL Server ou un emplacement FTP
- Programmer pour importer automatiquement le client à l'intervalle spécifié